



ACCUEIL DE LOISIRS SANS HÉBERGEMENT

Pontrieux

3/11 ans

Vacances
24 oct - 4 nov

Infos pratiques

Horaires garderie : **dès 7h30 et jusqu'à 18h30** (sans supplément).
Horaires de l'Accueil de loisirs : **9h00 - 17h00**.
L'Accueil de Loisirs a lieu **9 Rue de Traou Mélédern à Pontrieux**.
Privilégier des **chaussures fermées** (type basket).

FERMETURE
L'ALSH sera
fermé pour les
vacances de Noël.

Tarifs

- > En fonction du quotient familial (Allocataires CAF et MSA).
- > Tarif avantageux pour les enfants présents les 5 jours de la semaine à l'accueil de loisirs.

Allocataires CAF et MSA

Quotients	< 559	560 à 699	700 à 999	1000 à 1323	> 1323
1 journée garderie comprise	6,20 €	8,20 €	10,80 €	13,40 €	15,50 €
Forfait semaine* (Tarif journée)	6,00 €	8,00 €	10,50 €	13,00 €	15,00 €
½ journée + repas	4,60 €	6,00 €	8,00 €	9,90 €	11,30 €
½ journée sans repas	3,10 €	4,00 €	5,40 €	6,70 €	7,70 €

→ *Forfait semaine : tarif spécial pour les enfants présents toute la semaine à l'accueil de loisirs.

→ Chèques vacances ANCV acceptés. Chèques CESU acceptés.



+ d'infos

Contact par téléphone **06 31 09 63 47**
ou par courriel **enfance.pontrieux@guingamp-paimpol.bzh**
Plus d'infos sur **www.guingamp-paimpol-agglo.bzh**



2022

Planning susceptible d'évoluer en fonction de la crise sanitaire.
Merci de votre compréhension.

SERVICE ENFANCE
Pôle de services aux familles Simone Veil
Rue Traou Mélédern Pontrieux
Tél. **06 31 09 63 47**
enfance.pontrieux@guingamp-paimpol.bzh
www.guingamp-paimpol-agglo.bzh



Agrément
Jeunesse et Sports

DE L'ARMOR
À L'ARGOAT

Fiche de réservation

Coupon à retourner **avant le mercredi 12 octobre 2022** au pôle de services aux familles ou par email à : enfance.pontrieux@guingamp-paimpol.bzh

- > Inscription à la journée ou demi-journée avec ou sans repas.
- > Inscription à la journée obligatoire si sortie prévue (pique-nique fourni par l'accueil de loisirs).
- > Pour ceux qui ont un dossier récent, possibilité d'inscrire votre enfant en remplissant le bulletin d'inscription ci-dessous. Bulletin à transmettre dans la boîte aux lettres du site ou par email.
- > Pour ceux n'ayant pas de dossier à jour, possibilité de prendre RDV pour constituer le dossier d'inscription avec les pièces à joindre : attestation quotient familial et copies du carnet de santé.



**PLACES LIMITÉES POUR TOUTES ACTIVITÉS/SORTIES !
PRIORITÉ AUX ENFANTS INSCRITS À LA SEMAINE**

NOM / PRÉNOM DE L'ENFANT :

DATE DE NAISSANCE : ÂGE :

NOM / PRÉNOM DU RESP. LÉGAL :

ADRESSE DU RESP. LÉGAL :

N° TEL : EMAIL :

**MERCI DE COCHER LES CASES DES JOURS OÙ VOTRE ENFANT SERA PRÉSENT
+ LES ACTIVITÉS ANNEXES ET PASSERELLE POUR INSCRIRE VOTRE ENFANT EN FONCTION DE SON ÂGE**

		OCTOBRE ET NOVEMBRE									
		L 24	M 25	M 26	J 27	V 28	L 31	M 01	M 02	J 03	V 04
Journée											
1/2 journée	Matin					Inscript° journée	Inscript° journée				
	Repas										
	AM										
Activités annexes (de 3 à 11 ans selon activités)			<input type="checkbox"/>			<input type="checkbox"/>	<input type="checkbox"/>	Féié	<input type="checkbox"/>		<input type="checkbox"/>
			Ludo- thèque			Laser game, jumpi, cuisine...	Halloween		Rando		Escrime, pompiers
Passerelle (CM1/CM2)		<input type="checkbox"/>	<input type="checkbox"/>		<input type="checkbox"/>					<input type="checkbox"/>	<input type="checkbox"/>
		Escalade	Step		Unlock					Clicky Escalade	Sabre

FAIT LE : / / A

SIGNATURE



Toute inscription est ferme et définitive.
Toute absence non justifiée d'un certificat médical sera facturée.

Programme

Jeux, activités manuelles, sportives et ludiques...

Afin que votre enfant puisse profiter des sorties et activités proposées, pensez à bien cocher les cases des activités sur la fiche d'inscription (attention places limitées).



> LASER GAME

Vendredi 28 octobre - 8/11 ans



> JUMPI

Vendredi 28 octobre - 5/7 ans



> ATELIERS CUISINE ET MUSIQUE

Vendredi 28 octobre - 3/4 ans



> LUDOTHÈQUE

Mardi 25 octobre- 3/4 ans
Animation proposée par la ludothèque de Louargat.



> ESCRIME

Vendredi 4 novembre - 7/8 ans
Avec Benjamin



> VISITE CHEZ LES POMPIERS

Vendredi 4 novembre - 3/5 ans



> DÉFILÉ D'HALLOWEEN

Lundi 31 octobre (Apporter son déguisement)

> RANDONNÉE À LA MAISON DE L'ESTUAIRE (DÉPLACEMENT EN TRAIN)

Mercredi 2 novembre - 6/8 ans

Passerelle - Pour les pré-ados (Cm1 et Cm2)

Sur inscription - Limité à 8 places par activité. Tenue adaptée et chaussures de sport



> ESCALADE

Lundi 24 octobre



> STEP

Mardi 25 octobre

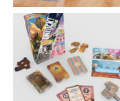

> UNLOCK

Jeudi 27 octobre

Espace game jeux de société

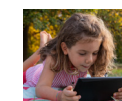

> CRÉER SON CLICKY POUR BIEN VIVRE SA VIE NUMÉRIQUE

Jeudi 3 novembre



> TOUR D'ESCALADE BOURBRIAC

Jeudi 3 novembre

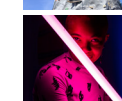

> SABRE LASER PONTRIEUX

Vendredi 4 novembre

AVEC MAXIME

L'Accueil de Loisirs, c'est aussi le mercredi !

Pour information, hors vacances scolaires l'Accueil de Loisirs est ouvert tous les mercredis de 9h à 17h (garderie à partir de 7h30 et jusque 18h30).