

PROGRAMME des ANIMATIONS



RELAIS PETITE ENFANCE

Mars - Avril 2024

SITE DE PONTRIEUX

Inscription auprès du Relais Petite Enfance
par téléphone ou par courriel.

RELAIS PETITE ENFANCE

Sites de Pontrieux
Rue Traou Mélédern
06 30 48 88 97
rpe.pontrieux@guingamp-paimpol.bzh
www.guingamp-paimpol-agglo.bzh

Concernant les animations, le RPE c'est un lieu **d'éveil**
et de socialisation pour nous et de **rencontres** et
d'échanges pour l'adulte qui nous accompagne.

On peut venir aux animations si on a **moins de 3 ans**
et si on est **accompagné d'un adulte** (parent, grand-
parent, assistant maternel, garde à domicile...). Il est
responsable de nous tout au long de l'animation.

Le RPE a aussi pour missions :

- > d'accompagner les parents / futurs parents dans la recherche de leur mode de garde, dans leur fonction d'employeur d'assistant maternel,
- > d'accompagner les professionnels de la petite enfance (assistant maternel, garde à domicile...) dans leur pratique professionnelle et dans leur fonction de salarié.



MARS



Chasse tes bottes! Prendre le temps de flâner [sur inscription]
Mardi 12 mars | 10h | Vallée du Perrier-Kermoroc'h - Prévoir une tenue adaptée



Conférence de Jean EPSTEIN
Jeudi 14 mars | 20h | UCO, Guingamp
Entrée libre sans inscription



Bambin en Chemin [sur inscription]
Vendredi 15 mars | À partir de 9h45 | Pontrieux, au relais



Atelier du rien [sur inscription]
Mardi 19 mars | 9h30 ou 10h30 | Squiffiec, salle polyvalente



Soirée nouvelles agréées avec la PMI [sur inscription]
Mardi 19 mars | 18h-20h | Pontrieux, au relais - Prévoir une tenue adaptée



Danse avec la compagnie Oko [sur inscription]
Vendredi 22 mars | 9h30 ou 10h30 | Pontrieux, au relais - Prévoir une tenue adaptée



Espace jeux [sur inscription]
Mardi 26 mars | À partir de 9h45 | Pontrieux, au relais



Bambin en Chemin [sur inscription]
Vendredi 29 mars | À partir de 9h45 | Pontrieux, au relais

AVRIL



Espace jeux [sur inscription]
Mardi 2 avril | À partir de 9h45 | Pontrieux, au relais



Espace jeux [sur inscription]
Mardi 9 avril | À partir de 9h45 | Pontrieux, au relais



Bambin en Chemin [sur inscription]
Vendredi 12 avril | À partir de 9h45 | Pontrieux, au relais



Atelier portage [sur inscription]
animé par Marion Cardot psychomotricienne
Vendredi 12 avril | 10h-12h | Pontrieux, au relais



Soirée sur le thème de l'attachement [sur inscription]
Jeudi 14 avril | 19h30 - 21h30 | Relais de Guingamp- Ancienne école de Plouisy
Inscription auprès du RPE de Guingamp : rpe.guingamp@guingamp-paimpol.bzh



Moricité avec Marylène [sur inscription]
Mardi 16 avril | 9h30-10h30 | Pontrieux, au relais

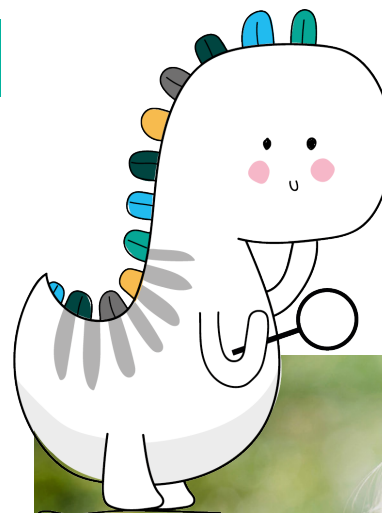

Zoom sur...

**Enfants, parents,
Professionnels :
Prendre le temps !**



Dans le cadre de la Semaine Nationale de la Petite enfance une conférence animée par JEAN EPSTEIN, psychosociologue connu et reconnu bien au-delà de nos frontières est organisé.

Le jeudi 14 mars à 20h à l'UCO de GUINGAMP (37 rue du Maréchal Foch). Entrée libre et gratuite.

« Comment respecter le rythme de vie de l'enfant « à la carte » (le sommeil, la propreté, le langage, la marche, l'école, les loisirs...), lui laisser le temps de prendre le temps au quotidien ? Qu'en faire dans notre pratique de parent, de professionnels petite enfance, d'enseignant... ? Et nous, les adultes, qui avons besoin d'être disponible à l'enfant pour cela, prenons-nous du temps pour nous ? Comment faire dans ce monde qui va si vite, avec ce rythme si effréné ? »

JEAN EPSTEIN, cofondateur du Groupe de recherche et d'action petite enfance (Grape), est un expert reconnu en parentalité. Depuis plus de 30 ans, il analyse les besoins des enfants et des familles. Les travaux de recherche démontrent que la prise en compte de la petite enfance constitue un enjeu majeur en matière d'aide à la construction du lien social, de prévention précoce...

Tous ces conseils, il les a réunis dans plusieurs ouvrages dont « Comprendre le monde de l'enfant » ou « Nous sommes des parents formidables : 100 clefs pour réussir l'éducation de nos enfants ».